AS ILHAS AFORTUNADAS

Fernando Pessoa

Adroaldo Cauduro

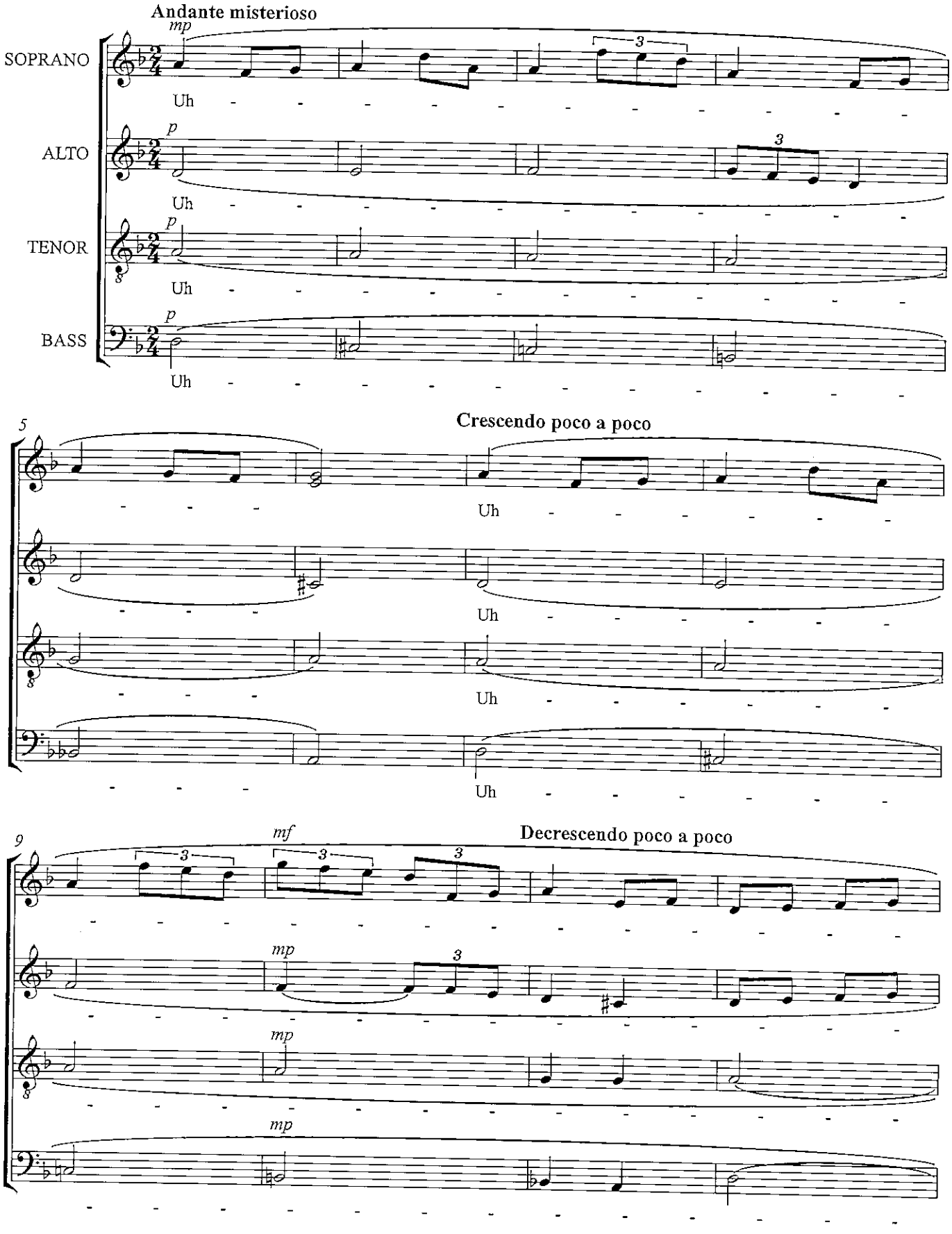

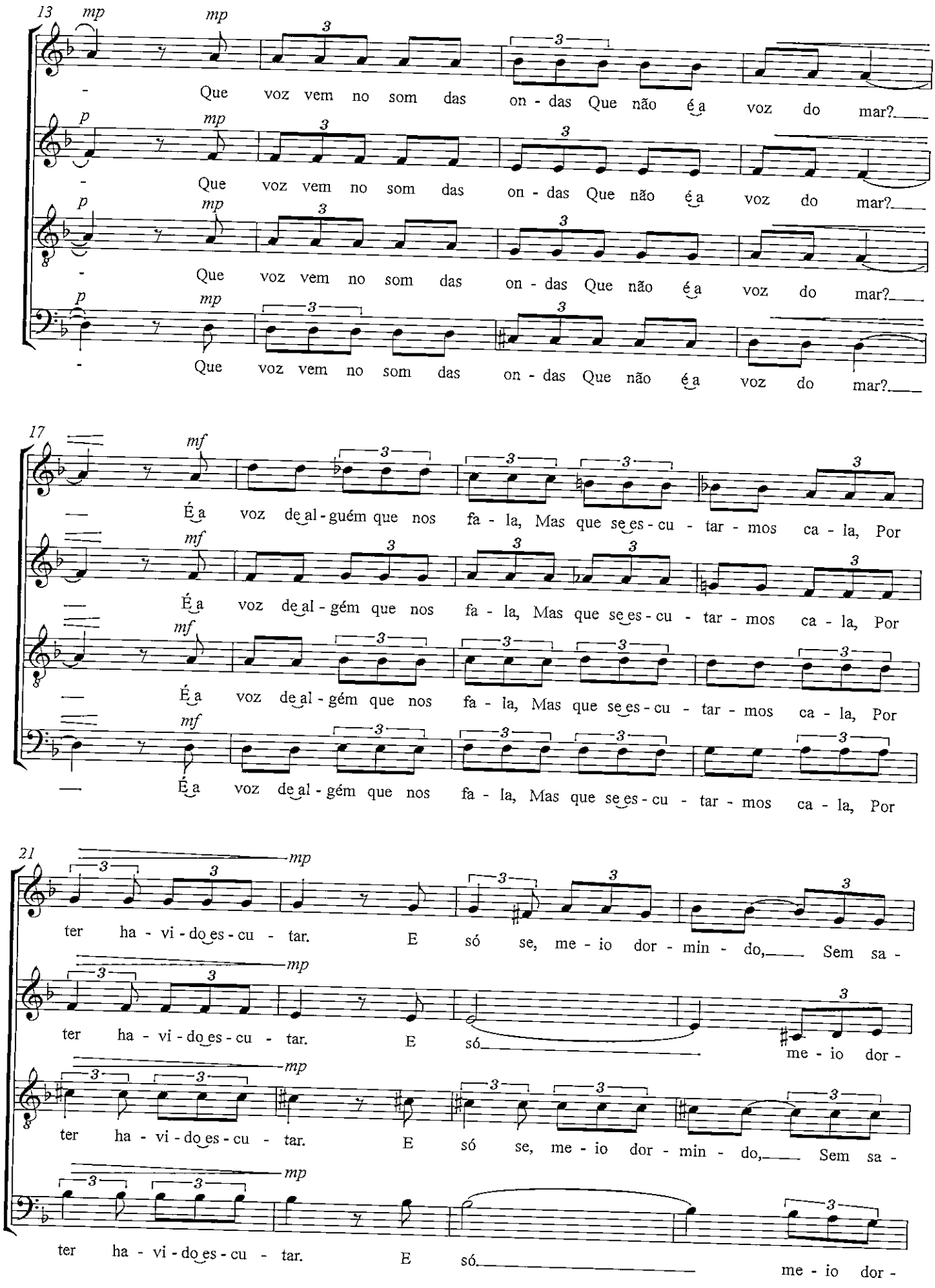
13
mp
Que voz vem no som das on - das Que não é a voz do mar?
p
17
mf
É a voz de al - guém que nos fa - la, Mas que se es - cu - tar - mos ca - la, Por
21
ter ha - vi - do es - cu - tar. E só se, me - io dor - min - do, Sem sa -
ter ha - vi - do es - cu - tar. E só me - io dor -

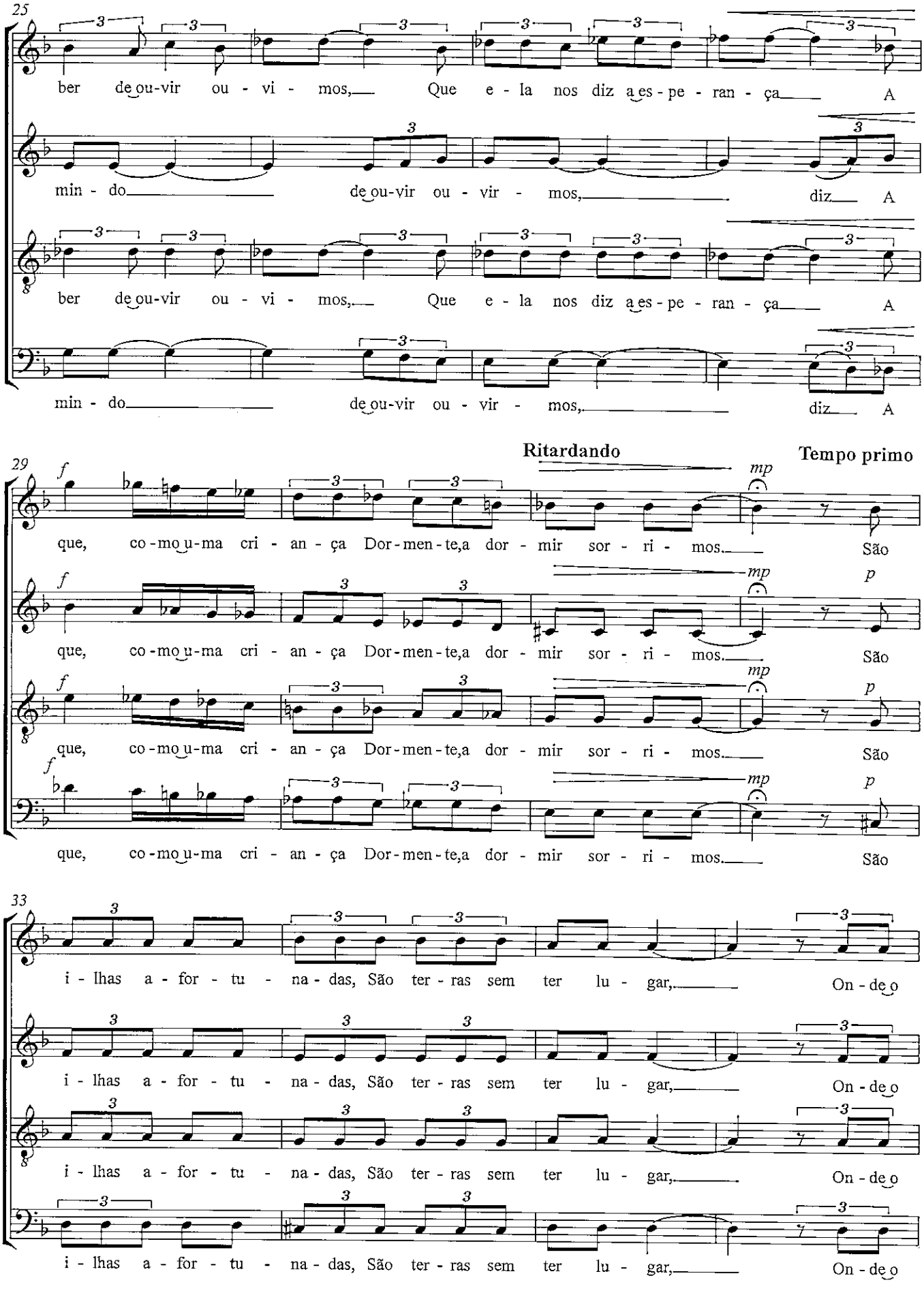
25
ber de ou-vir ou - vi - mos, Que e - la nos diz a es - pe - ran - ça A
min - do de ou-vir ou - vir - mos, diz A
ber de ou-vir ou - vi - mos, Que e - la nos diz a es - pe - ran - ça A
min - do de ou-vir ou - vir - mos, diz A
29
Ritardando
Tempo primo
f
mp
p
que, co - mo u - ma cri - an - ça Dor - men - te, a dor - mir sor - ri - mos. São
33
i - lhas a - for - tu - na - das, São ter - ras sem ter lu - gar, On - de o

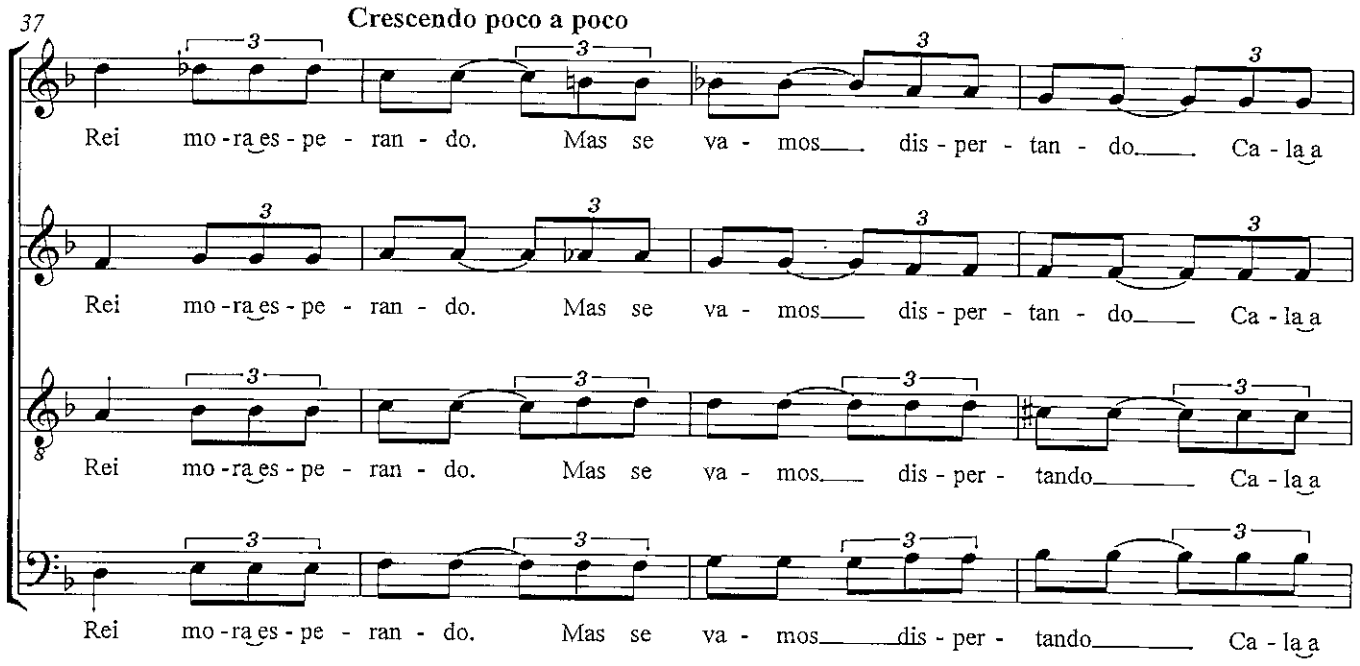
37
Crescendo poco a poco
Rei mo - ra es - pe - ran - do. Mas se va - mos dis - per - tan - do. Ca - la a
Rei mo - ra es - pe - ran - do. Mas se va - mos dis - per - tan - do Ca - la a
Rei mo - ra es - pe - ran - do. Mas se va - mos dis - per - tando Ca - la a
Rei mo - ra es - pe - ran - do. Mas se va - mos dis - per - tando Ca - la a

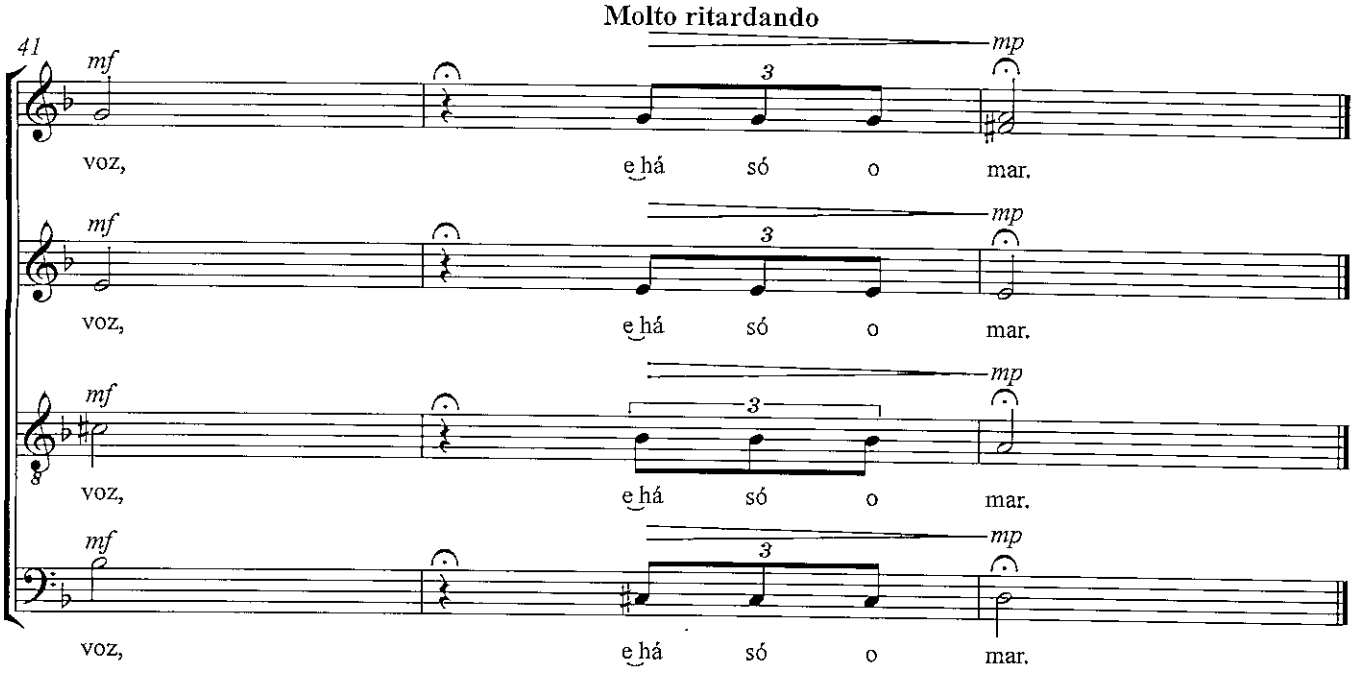
41
Molto ritardando
mf
mp
voz, e há só o mar.
voz, e há só o mar.
voz, e há só o mar.
voz, e há só o mar.